

2018



# Piano Comunale di *Protezione civile*

**Comune di Pisticci**  
(Provincia di Matera)

## Il Sindaco:

Avv. Viviana Verri

## Il Progettista:

Ufficio Tecnico Comunale

## Attività di supporto:



**Bovedam Engineering s.r.l.**

Arch. Francesco Bove

Ing. Feliciano Cefalo

## ATTI AMMINISTRATIVI

Delibera di C.C. n° \_\_\_\_\_ del \_\_\_\_\_

Prog: 31

Serie: "P.c.P.C" Piano comunale  
Protezione Civile

|                          |           |   |  |
|--------------------------|-----------|---|--|
| <b>ALL.</b><br><b>05</b> | <b>31</b> | P.c.P.C.  | <b>Scala:</b><br>****                  |
|                          |           | PIANO DI GESTIONE RISCHIO ALLUVIONI<br>MAPPA DEL DANNO POTENZIALE<br><i>Fiume Basento</i> | <b>Data:</b><br>Maggio 2018            |
|                          |           |   | <b>Revisione:</b><br>Rev.01_22.05.2018 |

Piano Comunale di Protezione Civile



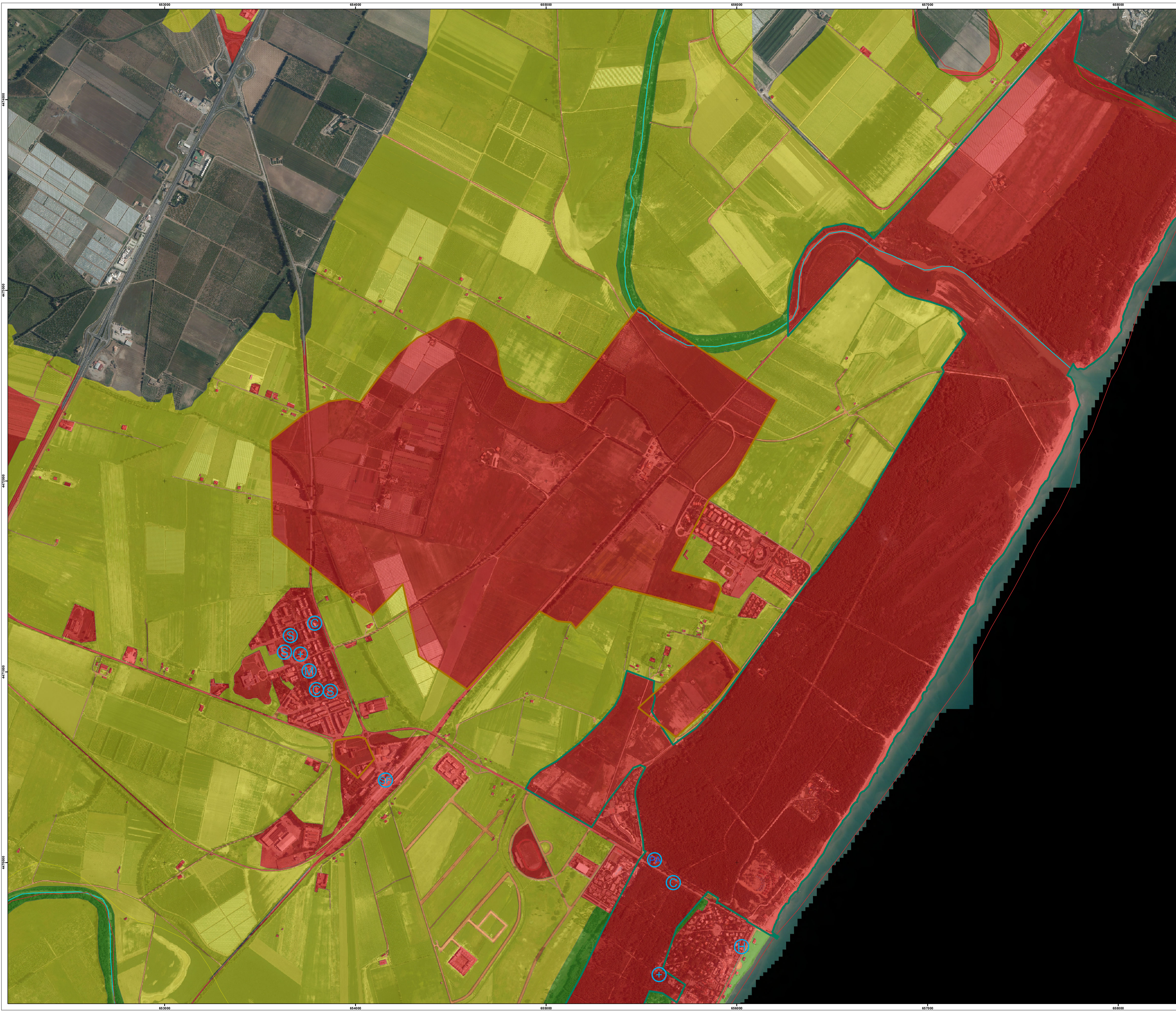

*Distretto Idrografico  
dell'Appennino Meridionale*

Autorità di Bacino Nazionale dei Fiumi Liri-Garigliano e Volturno  
Regioni Abruzzo, Regione Basilicata, Regione Calabria, Regione Campania,  
Regione Lazio, Regione Molise, Regione Puglia



**PIANO DI GESTIONE  
DEL RISCHIO ALLUVIONE**

(Direttiva Comunitaria 2007/60/CE, D.L.vo 49/2010, D.L.vo 219/2010)

|                            |               |
|----------------------------|---------------|
| Codice elaborato           | 04_02_01_1_1D |
| Mappa del Danno Potenziale | TAV 1_1D      |
| Bacino                     | Basento       |
| Corso d'acqua              | Basento       |
| Scala                      | 1:5000        |

**Autorità di Bacino della Basilicata**

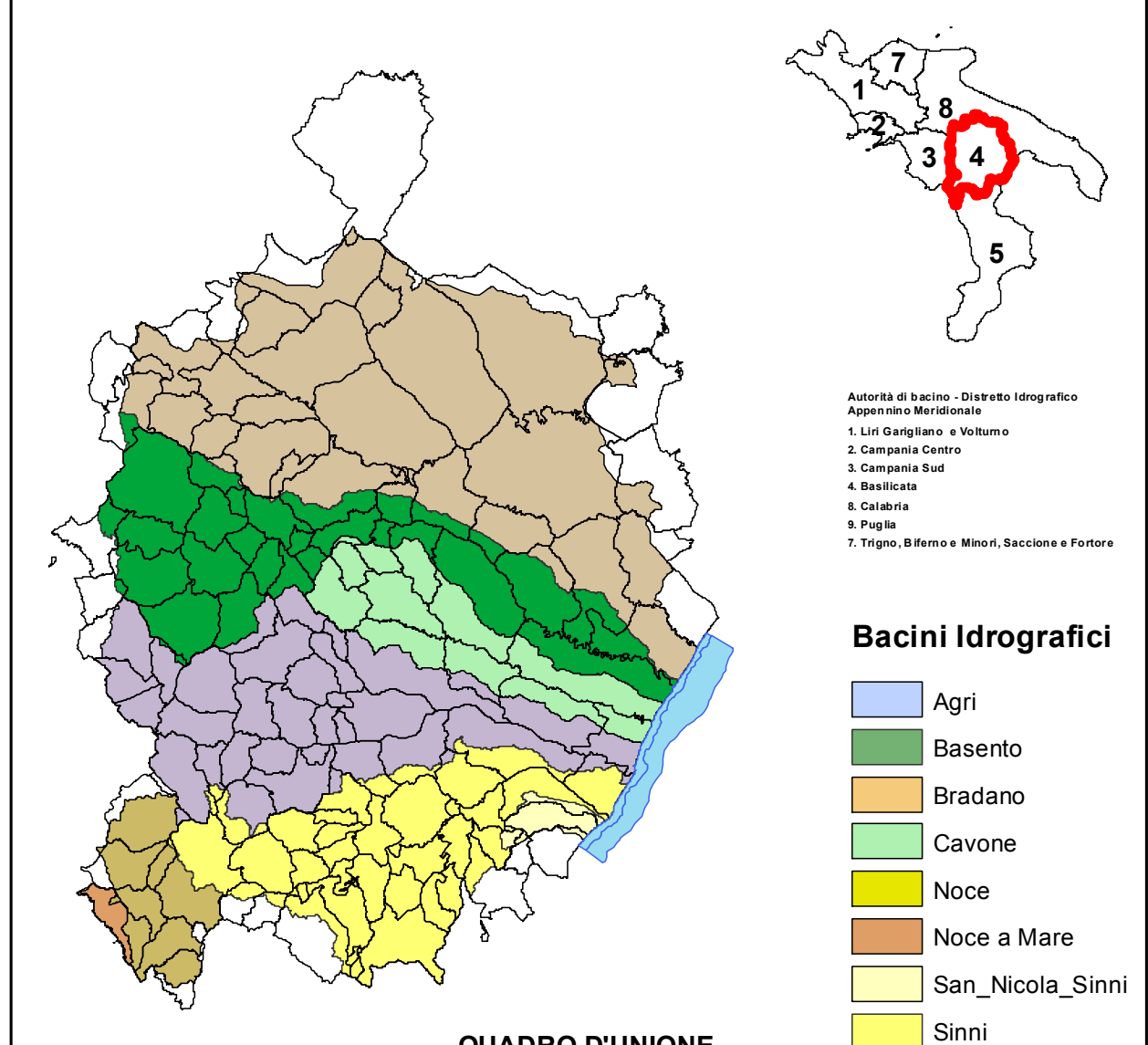

QUADRO D'UNIONE

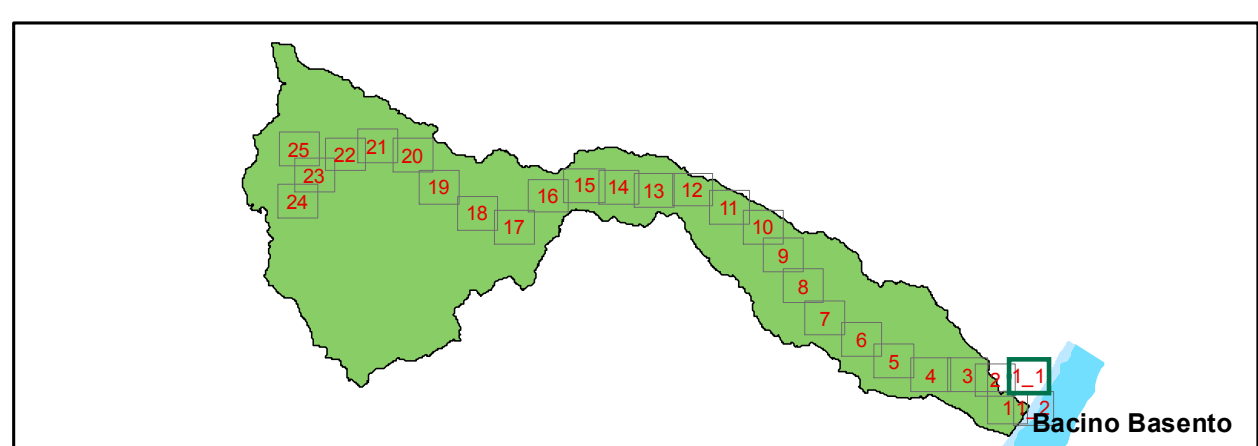

**LEGENDA**

| CLASSE ELEMENTI ESPOSTI               | MACRO CATEGORIE<br>Con assunzione vulnerabilità=1  | CLASSI DI DANNO              |
|---------------------------------------|--|------------------------------|
| E4<br>Valore esposto<br>Molto elevato | 1. Area urbanizzate e parchi urbani  | D4<br>danno<br>molto elevato |
|                                       | 2. Strutture strategiche   |                              |
|                                       | 3. Infrastrutture strategiche di trasporto e a rete  |                              |
|                                       | 4. Beni ambientali paesaggistici, storici, culturali, archeologici, aree protette di rilevante interesse             |                              |
|                                       | 5. Aree interessate da attività economiche, industriali o impianti tecnologici potenzialmente pericolosi (SIV e SIR) |                              |
| E3<br>Valore esposto<br>elevato       | 1. Infrastrutture di trasporto secondarie  | D3<br>danno<br>elevato       |
|                                       | 2. Aree estrattive discariche depuratori inceneritori chimici  |                              |
| Valore esposto<br>medio               | 1. Aree agricole specializzate   | D2<br>danno medio            |
|                                       | 2. Vantile attrezzate e amministrative sportive all'aperto   |                              |
| Valore esposto<br>basso               | 1. Aree agricole non specializzate   | D1<br>danno basso            |
|                                       | 2. Aree naturali non protette  |                              |

| Strutture strategiche                                 | Infrastrutture strategiche                 |
|---|--|
| S Scuola  | L Edificio tempo libero<br>specifico museo |
| H Ospedale e strutture<br>sanitarie                   | A Edifici di culto                         |
| M Municipio e uffici comunali                         | C Caserme e carceri                        |
| PA Servizi di interesse<br>generale strutture sociali | PA Pubblica amministrazione                |
|   | ST Stazione ferroviaria                    |
|   | A Aeroporto                                |
|   | E Elipporto                                |
|   | PT Porto turistico                         |

**Attività o impianti tecnologici potenzialmente pericolosi**

- ▲ Attività o impianti tecnologici (D.Lgs n. 59/2005 (confermi nell'ambito del Registro E-PRTR)
- ▲ Industrie a Rischio di incidente Rilevante (D. Lgs 334/1998 e s.m.i.)
- ▲ Siti di Interesse Nazionale (SIN)
- ▲ Centro di raccolta scorie nucleari

**Aree naturali protette ed aree archeologiche di rilevante interesse**

- Aree naturali protette
- Aree archeologiche

|                             |                           |
|-----------------------------|---------------------------|
| ■ Invasi                    | ■ Corpo diga ero traversa |
| — Limiti provinciali        | — Idrografia principale   |
| — Limiti Autorità di Bacino | — Limiti comunali         |





*Distretto Idrografico  
dell'Appennino Meridionale*

Autorità di Bacino Nazionale dei Fiumi Liri-Garigliano e Volturno  
Regioni Abruzzo, Regione Basilicata, Regione Calabria, Regione Campania,  
Regione Lazio, Regione Molise, Regione Puglia

### PIANO DI GESTIONE DEL RISCHIO ALLUVIONE

(Direttiva Comunitaria 2007/60/CE, D.L.vo 49/2010, D.L.vo 219/2010)

|                            |               |
|----------------------------|---------------|
| Codice elaborato           | 04_02_01_1_2D |
| Mappa del Danno Potenziale | TAV 1_2D      |
| Bacino                     | Basento       |
| Corso d'acqua              | Basento       |
| Scala                      | 1:5000        |

**Autorità di Bacino della Basilicata**

**Bacini Idrografici**

- Agri
- Basento
- Bradano
- Cavone
- Noce
- Noce a Mare
- San\_Nicola\_Sinni
- Sinni

**QUADRO D'UNIONE**

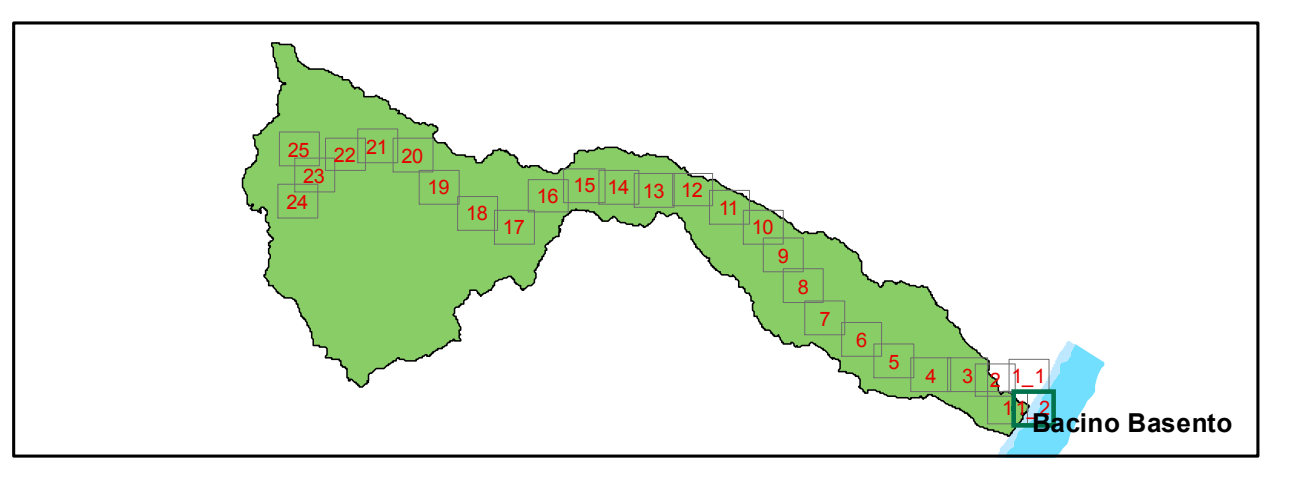

### LEGENDA

| CLASSE ELEMENTI ESPOSTI               | MACRO CATEGORIE<br>Con assunzione vulnerabilità=1   | CLASSI DI DANNO              |
|---------------------------------------|---|------------------------------|
| E4<br>Valore esposto<br>Molto elevato | 1. Aree urbanizzate e parchi urbani   | D4<br>danno<br>molto elevato |
|                                       | 2. Strutture strategiche  |                              |
|                                       | 3. Infrastrutture strategiche di trasporto e a rete   |                              |
|                                       | 4. Beni ambientali paesaggistici, storici, culturali, archeologici, aree protette di rilevante interesse            |                              |
|                                       | 5. Aree interessate da attività economiche, industriali o impianti tecnologici potenzialmente pericolosi: SIV e SIR |                              |
| E3<br>Valore esposto<br>elevato       | 1. Infrastrutture di trasporto secondarie   | D3<br>danno<br>elevato       |
|                                       | 2. Aree estrattive discariche depuratori inceneritori cimiteri  |                              |
| E2<br>Valore esposto<br>medio         | 1. Aree agricole specializzate  | D2<br>danno medio            |
|                                       | 2. Vantoli allevatori e allevazioni sportive all'aperto   |                              |
| E1<br>Valore esposto<br>basso         | 1. Aree agricole non specializzate  | D1<br>danno basso            |
|                                       | 2. Aree naturali non protette   |                              |

|   |  |
|---|--|
| <p><b>Strutture strategiche</b></p> <ul style="list-style-type: none"> <li><span style="border: 1px solid black; border-radius: 50%; padding: 2px;">S</span> Scuola</li> <li><span style="border: 1px solid black; border-radius: 50%; padding: 2px;">H</span> Ospedale e strutture sanitarie</li> <li><span style="border: 1px solid black; border-radius: 50%; padding: 2px;">M</span> Municipio e uffici comunali</li> <li><span style="border: 1px solid black; border-radius: 50%; padding: 2px;">SS</span> Servizi di interesse generale strutture sociali</li> </ul> | <p><b>Infrastrutture strategiche</b></p> <ul style="list-style-type: none"> <li><span style="border: 1px solid black; border-radius: 50%; padding: 2px;">L</span> Edificio tempo libero specifico musei</li> <li><span style="border: 1px solid black; border-radius: 50%; padding: 2px;">C</span> Edifici di culto</li> <li><span style="border: 1px solid black; border-radius: 50%; padding: 2px;">C</span> Caserme e carceri</li> <li><span style="border: 1px solid black; border-radius: 50%; padding: 2px;">PA</span> Pubblica amministrazione</li> </ul> |
|---|--|

**Attività o impianti tecnologici potenzialmente pericolosi**

- ▲ Attività o impianti tecnologici D.Lgs n. 59/2005 (conferiti nell'ambito del Registro E-PRTR)
- ▲ Industrie a rischio di incidente rilevante (D. Lgs 334/1998 e s.m.i.)
- ▲ Siti di Interesse Nazionale (SIN)
- ▲ Centro di raccolta scorie nucleari

**Aree naturali protette ed aree archeologiche di rilevante interesse**

- Aree naturali protette
- Aree archeologiche

  

|  |   |
|--|---|
| <span style="display: inline-block; width: 10px; height: 10px; background-color: #00a0e0; border: 1px solid black;"></span> Invasi | <span style="display: inline-block; width: 10px; height: 10px; background-color: #90ee90; border: 1px solid black;"></span> Corpo diga ero traversa |
| <span style="border-bottom: 1px solid black; width: 10px; display: inline-block;"></span> Limiti provinciali                       | <span style="border-bottom: 1px solid blue; width: 10px; display: inline-block;"></span> Idrografia principale                                      |
| <span style="border-bottom: 1px solid yellow; width: 10px; display: inline-block;"></span> Limiti Autorità di Bacino               | <span style="border-bottom: 1px solid magenta; width: 10px; display: inline-block;"></span> Limiti comunali   |

Base cartografica Ortofoto ADEA 2011  
Base Cartografica Curve di Livello Autorità di bacino anno 2005  
Scala 1:5000  
0 62.5 125 250 375 500 Metri

Febbraio 2015  
A cura di Segreteria Tecnica Operativa  
Autorità di Bacino della Basilicata



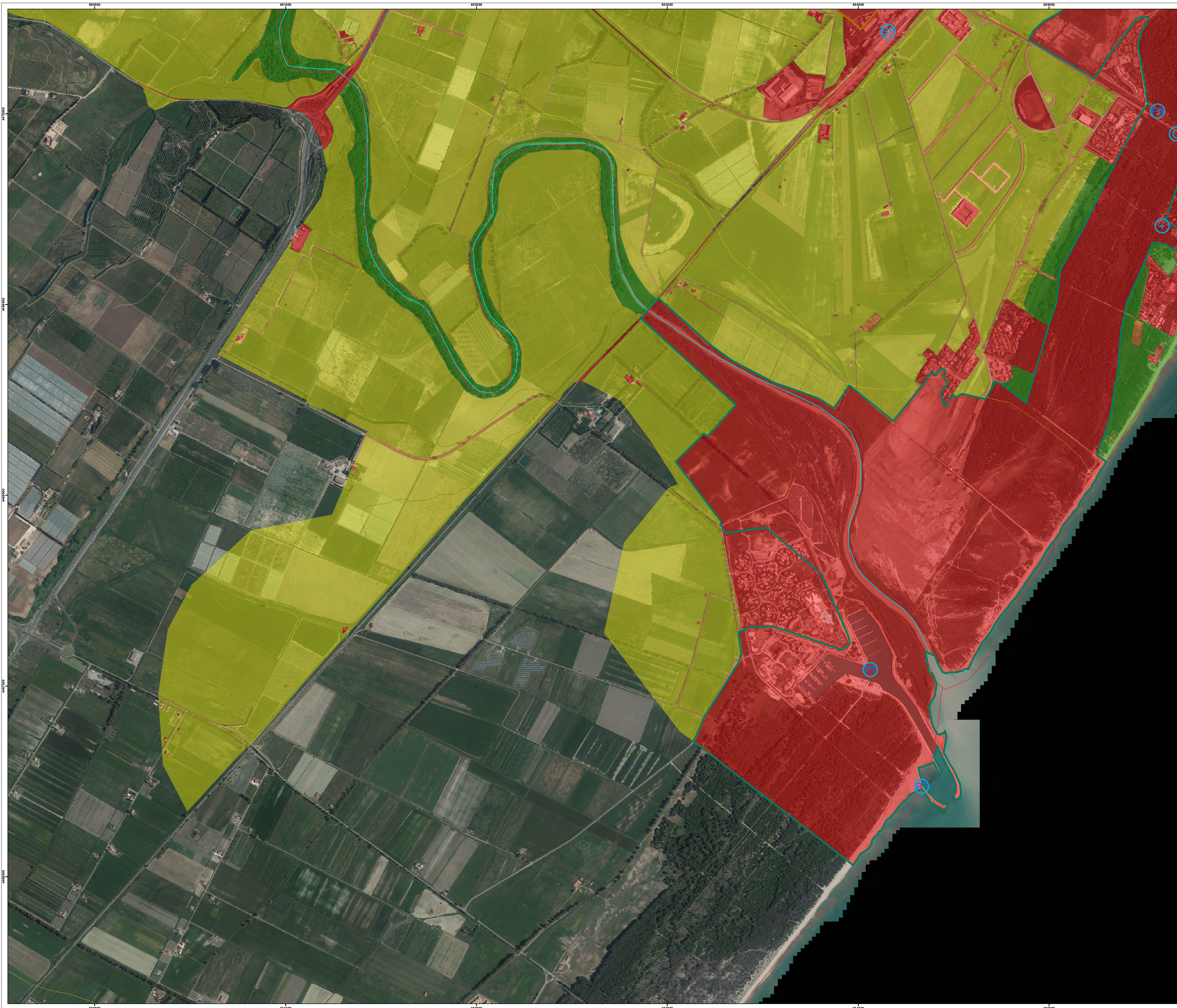

*Distretto Idrografico dell'Appennino Meridionale*

Autorità di Bacino Nazionale dei Fiumi Liri-Garigliano e Volturno  
Regioni Abruzzo, Regione Basilicata, Regione Calabria, Regione Campania, Regione Lazio, Regione Molise, Regione Puglia



**PIANO DI GESTIONE DEL RISCHIO ALLUVIONE**

(Direttiva Comunitaria 2007/60/CE, D.L.vo 49/2010, D.L.vo 219/2010)

|                            |             |
|----------------------------|-------------|
| Codice elaborato           | 04_02_01_1D |
| Mappa del Danno Potenziale | TAV 1D      |
| Bacino                     | Basento     |
| Corso d'acqua              | Basento     |
| Scala                      | 1:5000      |

**Autorità di Bacino della Basilicata**

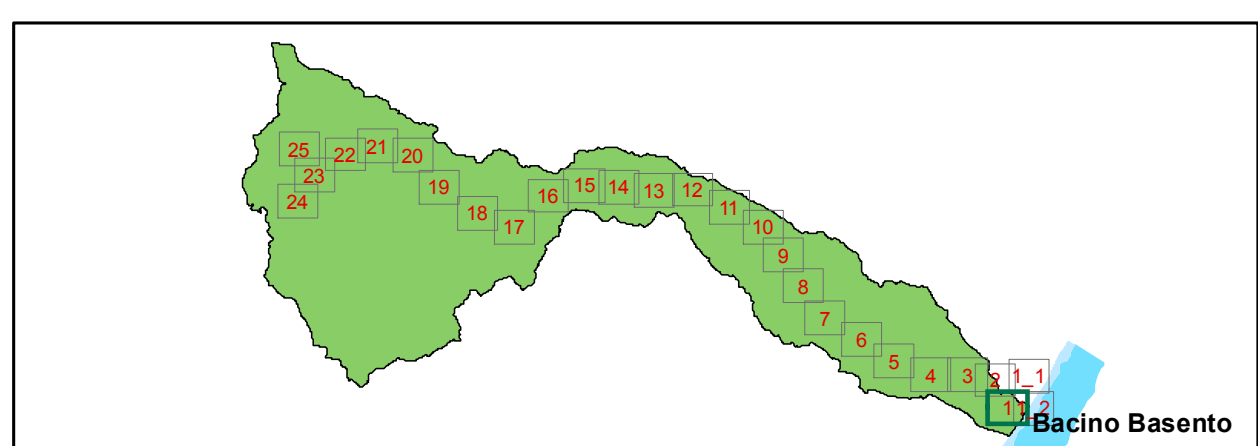
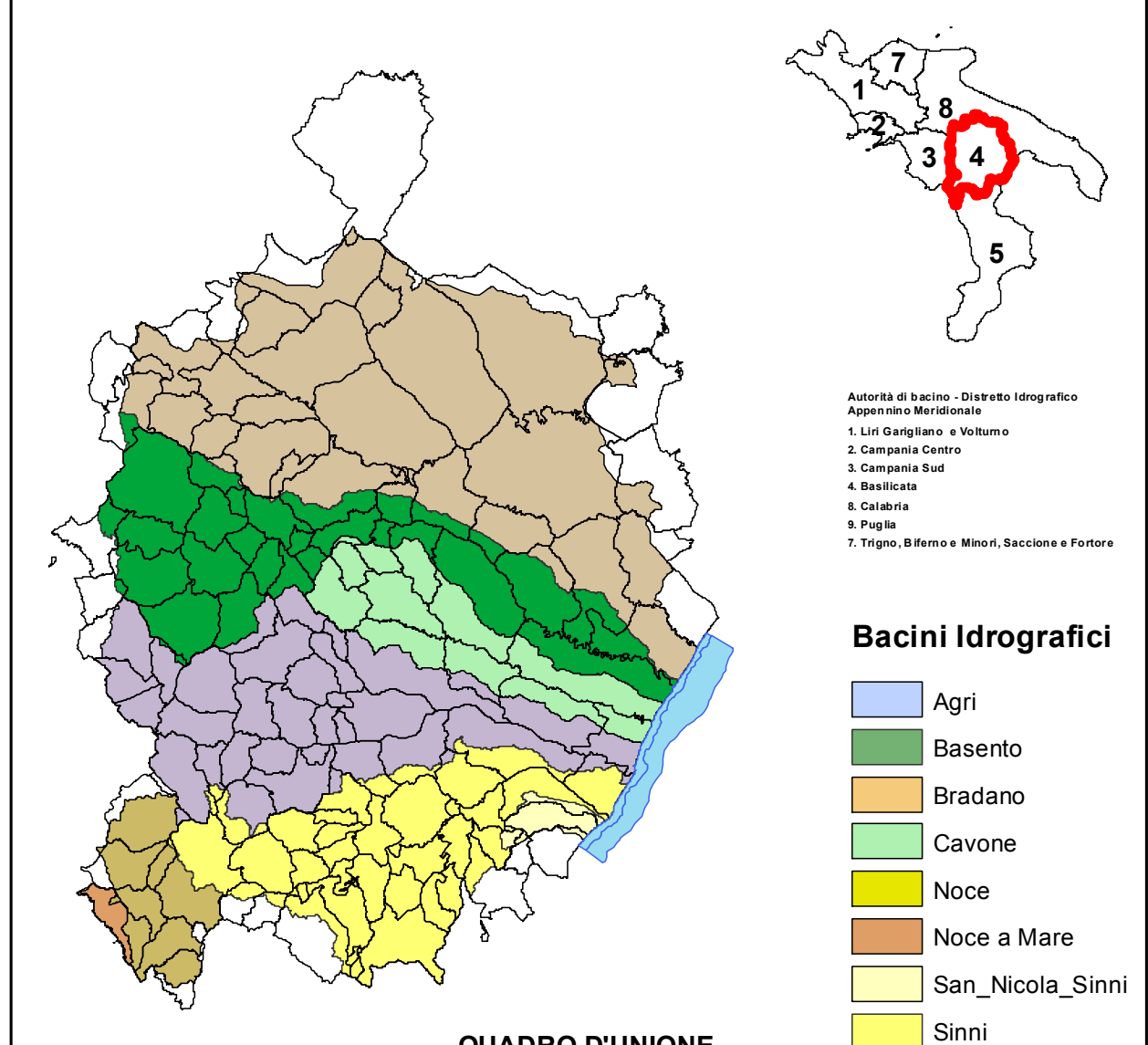

**LEGENDA**

| CLASSE ELEMENTI ESPOSTI               | MACRO CATEGORIE<br>Con assunzione vulnerabilità=1  | CLASSI DI DANNO              |
|---------------------------------------|--|------------------------------|
| E4<br>Valore esposto<br>Molto elevato | 1. Area urbanizzate e parchi urbani  | D4<br>danno<br>molto elevato |
|                                       | 2. Strutture strategiche   |                              |
|                                       | 3. Infrastrutture strategiche di trasporto e a rete  |                              |
|                                       | 4. Beni ambientali paesaggistici, storici, culturali, archeologici, aree protette di rilevante interesse             |                              |
|                                       | 5. Aree interessate da attività economiche, industriali o impianti tecnologici potenzialmente pericolosi (SIV e SIR) |                              |
| E3<br>Valore esposto<br>elevato       | 1. Infrastrutture di trasporto secondarie  | D3<br>danno<br>elevato       |
|                                       | 2. Aree estrattive discariche depuratori inceneritori cimiteri   |                              |
| E2<br>Valore esposto<br>medio         | 1. Aree agricole specializzate   | D2<br>danno<br>medio         |
|                                       | 2. Vantoli attrezzati e amministrazioni sportive all'aperto  |                              |
| E1<br>Valore esposto<br>basso         | 1. Aree agricole non specializzate   | D1<br>danno<br>basso         |
|                                       | 2. Aree naturali non protette  |                              |

| Strutture strategiche                                | Infrastrutture strategiche                   |
|--|--|
| S Scuola   | L Edificio tempo libero / spettacolo / museo |
| H Ospedale e strutture sanitarie                     | E Edifici di culto                           |
| M Municipio e uffici comunali                        | C Caserme e carceri                          |
| SS Servizi di interesse generale / strutture sociali | PA Pubblica amministrazione                  |
|  | A Stazione ferroviaria                       |
|  | Aeroporto                                    |
|  | EI Elipporto                                 |
|  | PT Porto turistico                           |

**Attività o impianti tecnologici potenzialmente pericolosi**

- Industria e a rischio di incidente rilevante (D. Lgs. n. 59/2005 (entrambi nell'ambito del Registro E-PRTR))
- Siti di interesse Nazionale (SIN)
- Centro di raccolta scorie nucleari

**Aree naturali protette ed aree archeologiche di rilevante interesse**

- Aree naturali protette
- Aree archeologiche

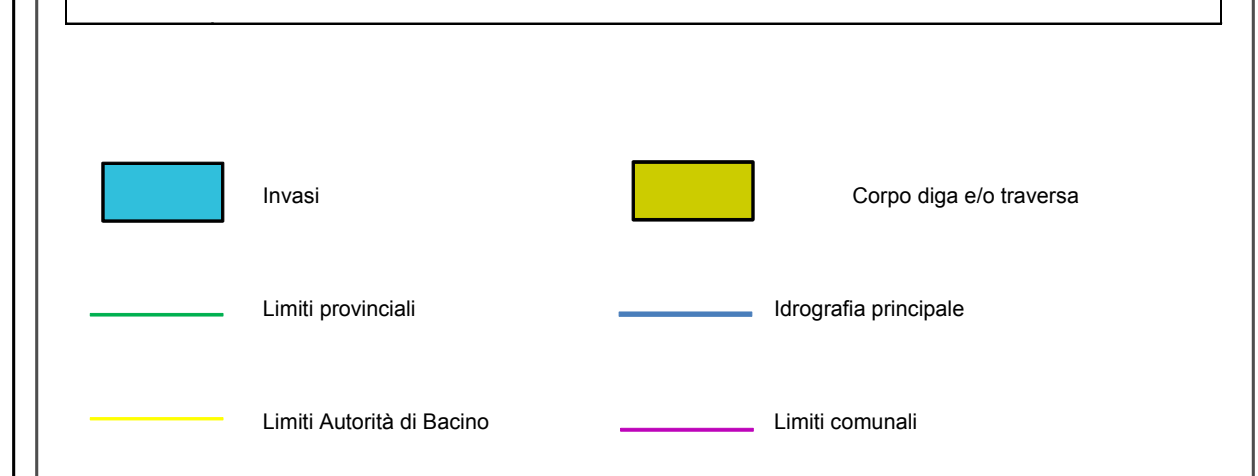



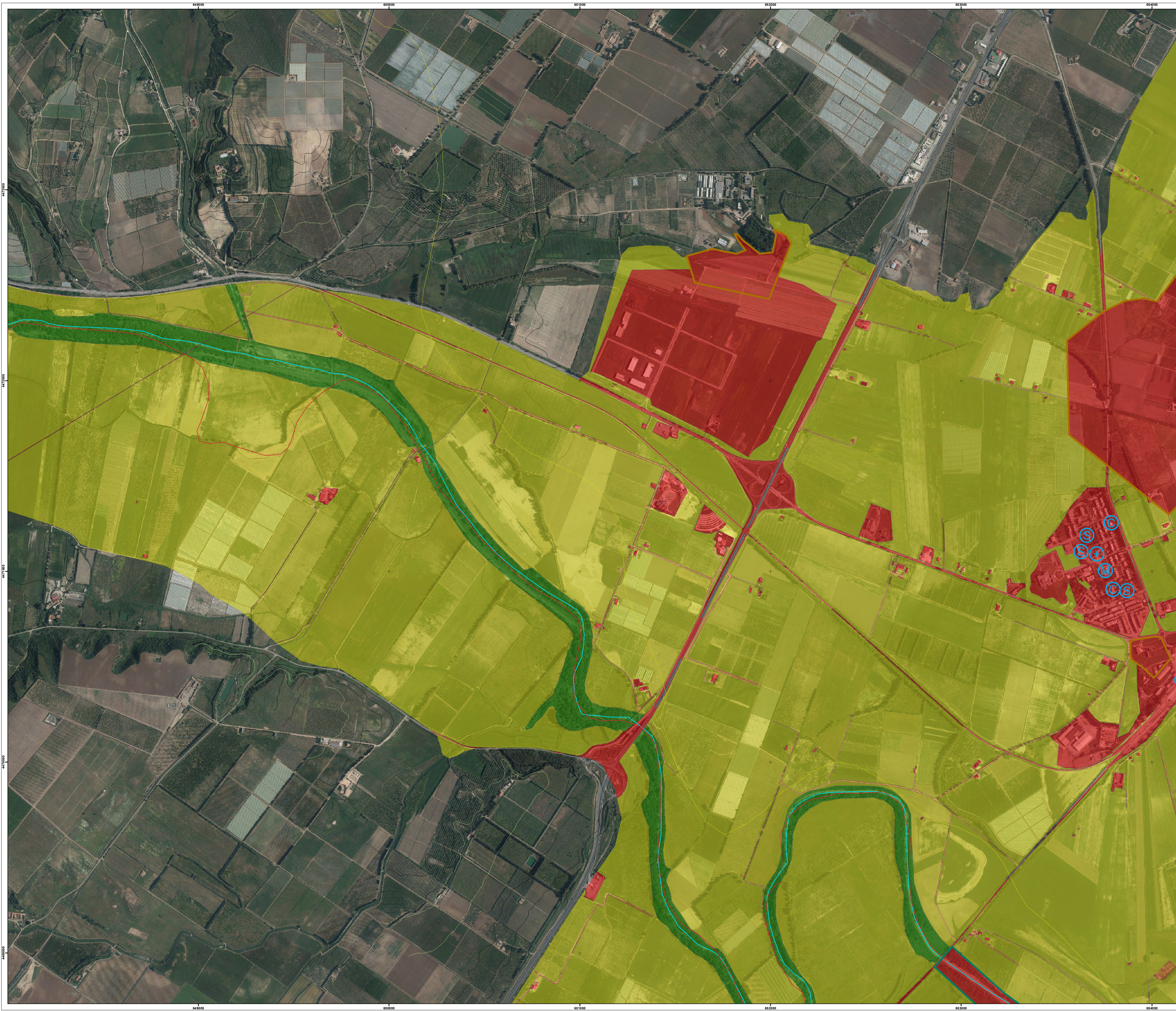

*Distretto Idrografico  
dell'Appennino Meridionale*

Autorità di Bacino Nazionale dei Fiumi Liri-Garigliano e Volturno  
Regioni Abruzzo, Regione Basilicata, Regione Calabria, Regione Campania,  
Regione Lazio, Regione Molise, Regione Puglia



**PIANO DI GESTIONE  
DEL RISCHIO ALLUVIONE**

(Direttiva Comunitaria 2007/60/CE, D.L.vo 49/2010, D.L.vo 219/2010)

|                            |             |
|----------------------------|-------------|
| Codice elaborato           | 04_02_01_2D |
| Mappa del Danno Potenziale | TAV 2D      |
| Bacino                     | Basento     |
| Corso d'acqua              | Basento     |
| Scala                      | 1:5000      |

**Autorità di Bacino della Basilicata**

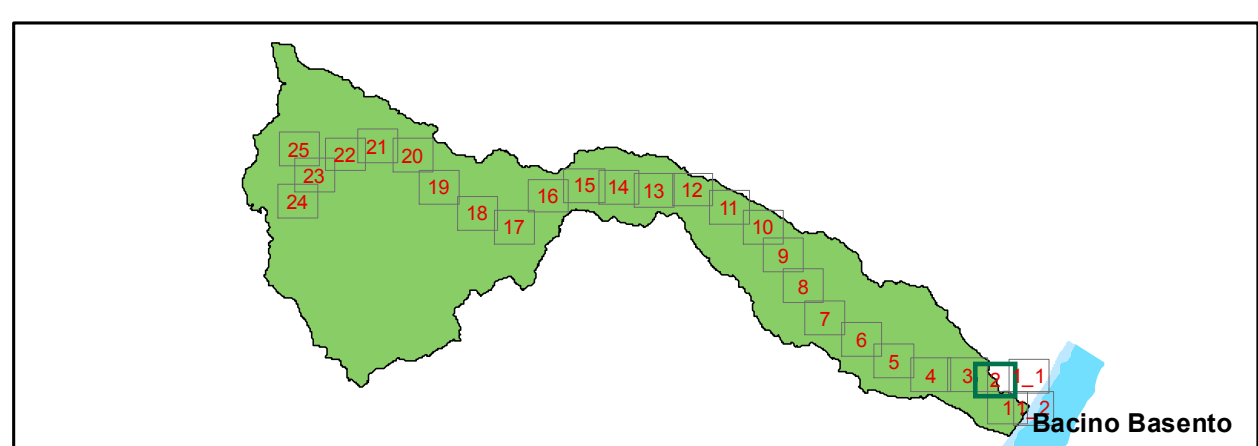
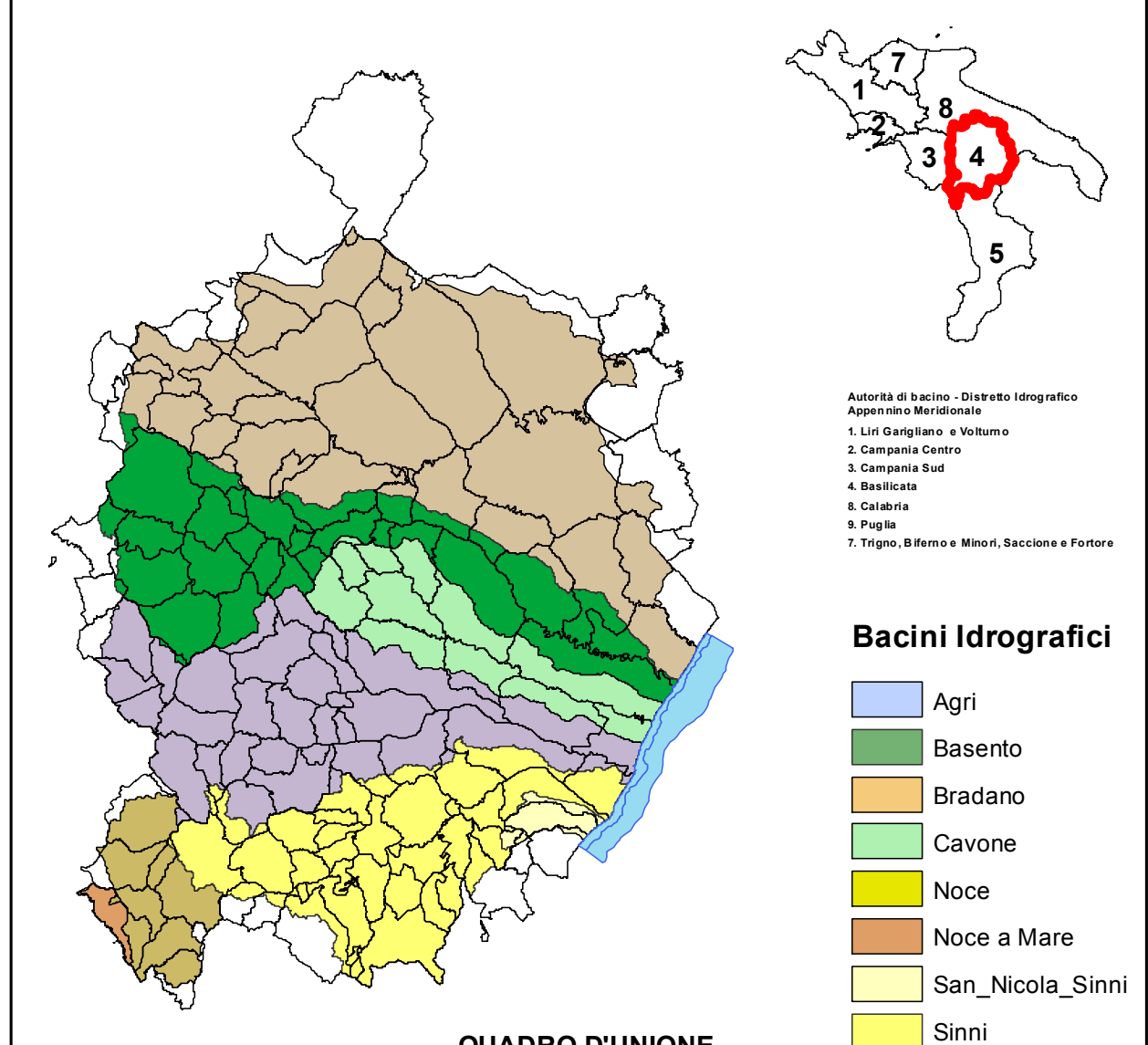

**LEGENDA**

| CLASSE ELEMENTI ESPOSTI               | MACRO CATEGORIE<br>Con assunzione vulnerabilità=1   | CLASSI DI DANNO              |
|---------------------------------------|---|------------------------------|
| E4<br>Valore esposto<br>Molto elevato | 1 Area urbanizzate e parchi urbani  | D4<br>danno<br>molto elevato |
|                                       | 2 Strutture strategiche   |                              |
|                                       | 3 Infrastrutture strategiche di trasporto e a rete  |                              |
|                                       | 4 Beni ambientali paesaggistici, storici, culturali, archeologici, aree protette di rilevante interesse           |                              |
|                                       | 5 Aree interessate da attività economiche, industriali o impianti tecnologici potenzialmente pericolosi SIN e SIR |                              |
| E3<br>Valore esposto<br>elevato       | 1 Infrastrutture di trasporto secondarie  | D3<br>danno<br>elevato       |
|                                       | 2 Aree estrattive discariche depuratori inceneritori cimiteri   |                              |
| Valore esposto<br>medio               | 1 Aree agricole specializzate   | D2<br>danno medio            |
|                                       | 2 Vantoli attrezzati e amministrati sportive all'aperto   |                              |
| Valore esposto<br>basso               | 1 Aree agricole non specializzate   | D1<br>danno basso            |
|                                       | 2 Aree naturali non protette  |                              |

| Strutture strategiche                              | Infrastrutture strategiche  |
|--|-----------------------------|
| S Scuola   | L Edificio tempo libero     |
| H Ospedale e strutture sanitarie                   | M Edificio museo            |
| M Municipio e uffici comunali                      | C Edifici di culto          |
| SS Servizi di interesse generale strutture sociali | C Caserme e carceri         |
|  | PA Pubblica amministrazione |

**Attività o impianti tecnologici potenzialmente pericolosi**

- ▲ Attività o impianti tecnologici D.Lgs n. 59/2005 (confini nell'ambito del Registro E-PRTR)
- ▲ Industrie a rischio di incidente rilevante (D. Lgs 334/1998 e s.m.i.)
- ▲ Siti di Interesse Nazionale (SIN)
- ▲ Centro di raccolta scorie nucleari

**Aree naturali protette ed aree archeologiche di rilevante interesse**

- Aree naturali protette
- Aree archeologiche

|                             |                           |
|-----------------------------|---------------------------|
| ■ Invasi                    | ■ Corpo diga ero traversa |
| — Limiti provinciali        | — Idrografia principale   |
| — Limiti Autorità di Bacino | — Limiti comunali         |

Base cartografica Ortofoto ADEA 2011  
Base Cartografica Curve di Livello Autorità di bacino anno 2005  
Scala 1:5000  
0 62.5 125 250 375 500  
Metri

Febbraio 2015  
A cura di Segreteria Tecnica Operativa  
Autorità di Bacino della Basilicata



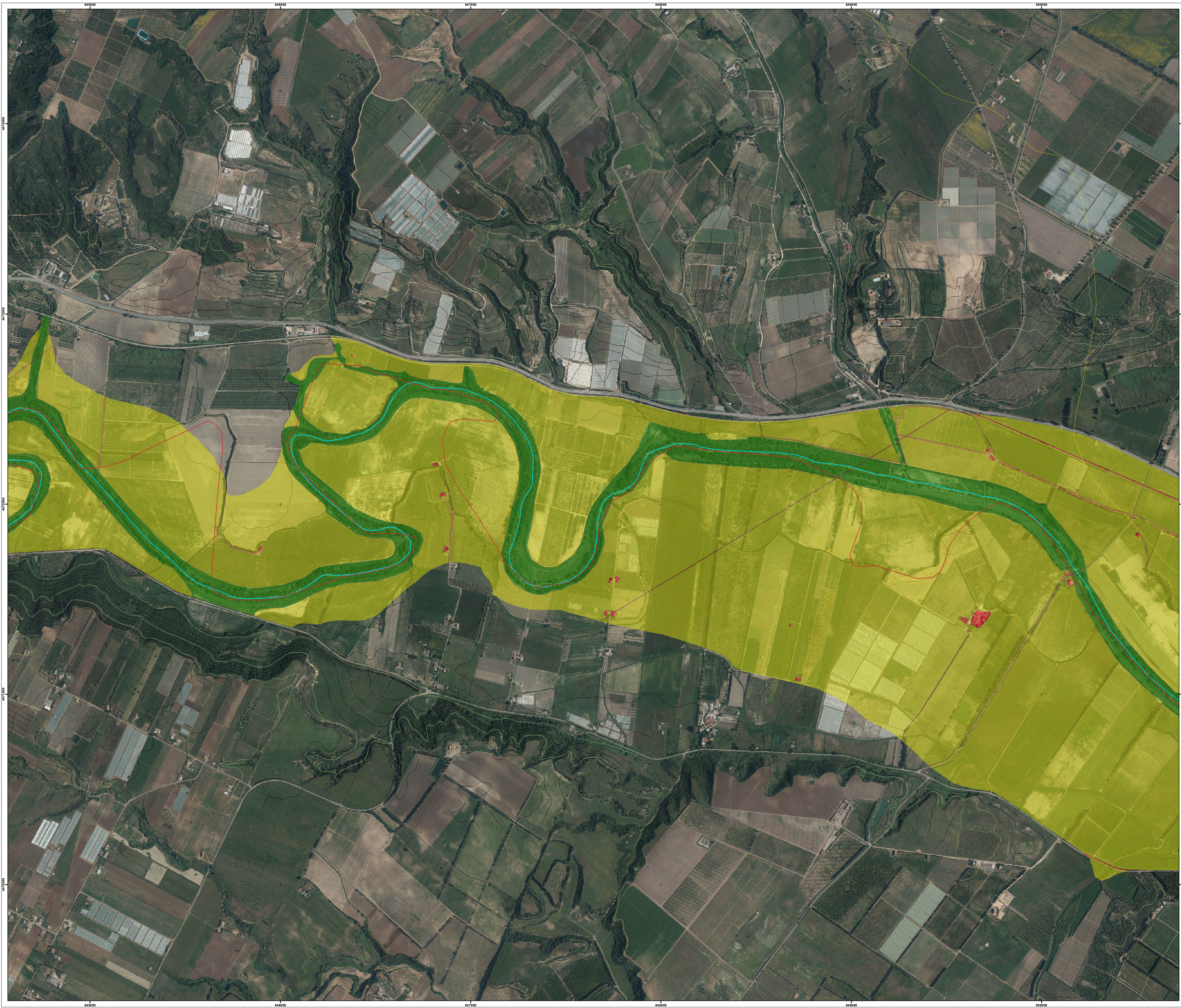

*Distretto Idrografico  
dell'Appennino Meridionale*

Autorità di Bacino Nazionale dei Fiumi Liri-Garigliano e Volturno  
Regioni Abruzzo, Regione Basilicata, Regione Calabria, Regione Campania,  
Regione Lazio, Regione Molise, Regione Puglia



**PIANO DI GESTIONE  
DEL RISCHIO ALLUVIONE**

(Direttiva Comunitaria 2007/60/CE, D.L.vo 49/2010, D.L.vo 219/2010)

|                            |             |
|----------------------------|-------------|
| Codice elaborato           | 04_02_01_3D |
| Mappa del Danno Potenziale | TAV 3D      |
| Bacino                     | Basento     |
| Corso d'acqua              | Basento     |
| Scala                      | 1:5000      |

**Autorità di Bacino della Basilicata**

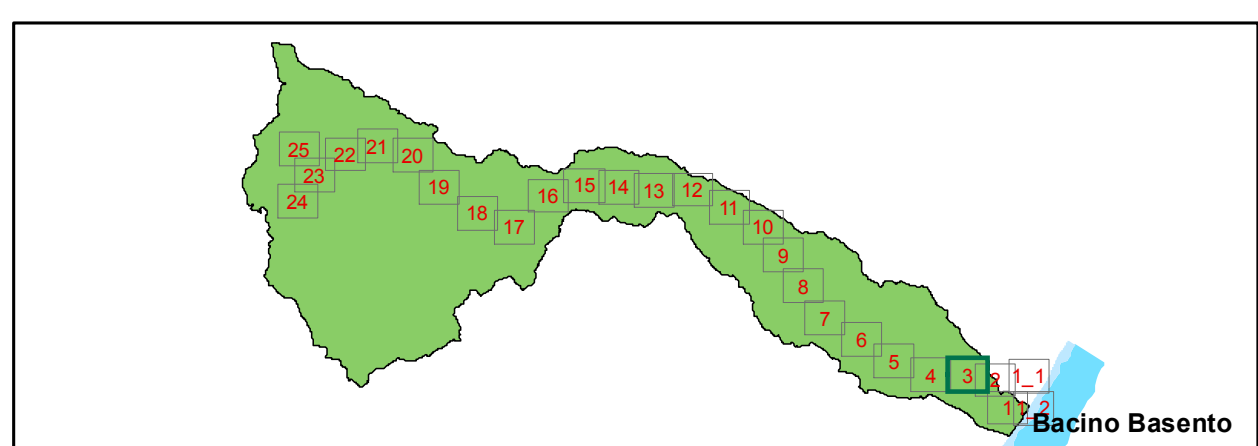
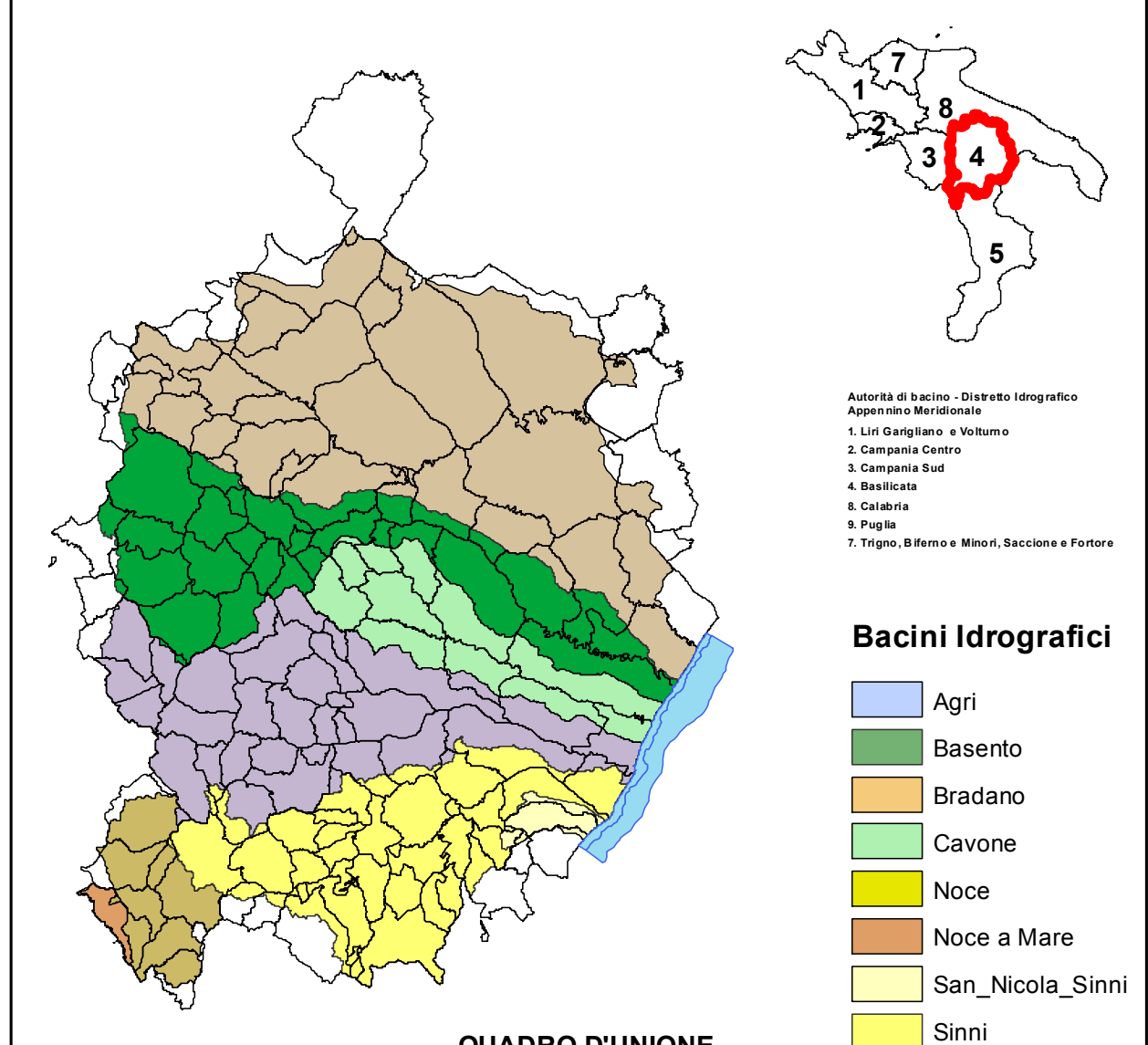

**LEGENDA**

| CLASSE ELEMENTI ESPOSTI               | MACRO CATEGORIE<br>Con assunzione vulnerabilità=1  | CLASSI DI DANNO              |
|---------------------------------------|--|------------------------------|
| E4<br>Valore esposto<br>Molto elevato | 1. Area urbanizzate e parchi urbani  | D4<br>danno<br>molto elevato |
|                                       | 2. Strutture strategiche   |                              |
|                                       | 3. Infrastrutture strategiche di trasporto e a rete<br>Infrastrutture di trasporto e a rete principali                 |                              |
|                                       | 4. Beni ambientali paesaggistici, storici, culturali, archeologici, aree<br>protette di rilevante interesse            |                              |
|                                       | 5. Aree interessate da attività economiche, industriali o impianti<br>tecnologici potenzialmente pericolosi: SIV e SIR |                              |
| E3<br>Valore esposto<br>elevato       | 1. Infrastrutture di trasporto secondarie  | D3<br>danno<br>elevato       |
|                                       | 2. Aree estrattive discariche depuratori inceneritori chimici  |                              |
| E2<br>Valore esposto<br>medio         | 1. Aree agricole specializzate   | D2<br>danno medio            |
|                                       | 2. Vantile attrezzate e amministrative espositive all'aperto   |                              |
| E1<br>Valore esposto<br>basso         | 1. Aree agricole non specializzate   | D1<br>danno basso            |
|                                       | 2. Aree naturali non protette  |                              |

| Strutture strategiche                                 | Infrastrutture strategiche                  |
|---|---|
| S Scuola  | L Edificio tempo libero<br>spettacolo musei |
| H Ospedale e strutture<br>sanitarie                   | C Edifici di culto                          |
| M Municipio e uffici comunali                         | C Caserme e carceri                         |
| SS Servizi di interesse<br>generale strutture sociali | PA Pubblica amministrazione                 |
|   | A Stazione ferroviaria                      |
|   | Aeroporto                                   |
|   | E Elipporto                                 |
|   | PT Porto turistico                          |

**Attività o impianti tecnologici potenzialmente pericolosi**

- ▲ Attività o impianti tecnologici D.Lgs n. 59/2005 (confini nell'ambito del Registro E-PRTR)
- ▲ Industrie a rischio di incidente rilevante (D. Lgs 334/1998 e s.m.i.)
- ▲ Siti di Interesse Nazionale (SIN)
- ▲ Centro di raccolta scorie nucleari

**Aree naturali protette ed aree archeologiche di rilevante interesse**

- Aree naturali protette
- Aree archeologiche

|                             |                           |
|-----------------------------|---------------------------|
| ■ Invasi                    | ■ Corpo diga ero traversa |
| — Limiti provinciali        | — Idrografia principale   |
| — Limiti Autorità di Bacino | — Limiti comunali         |



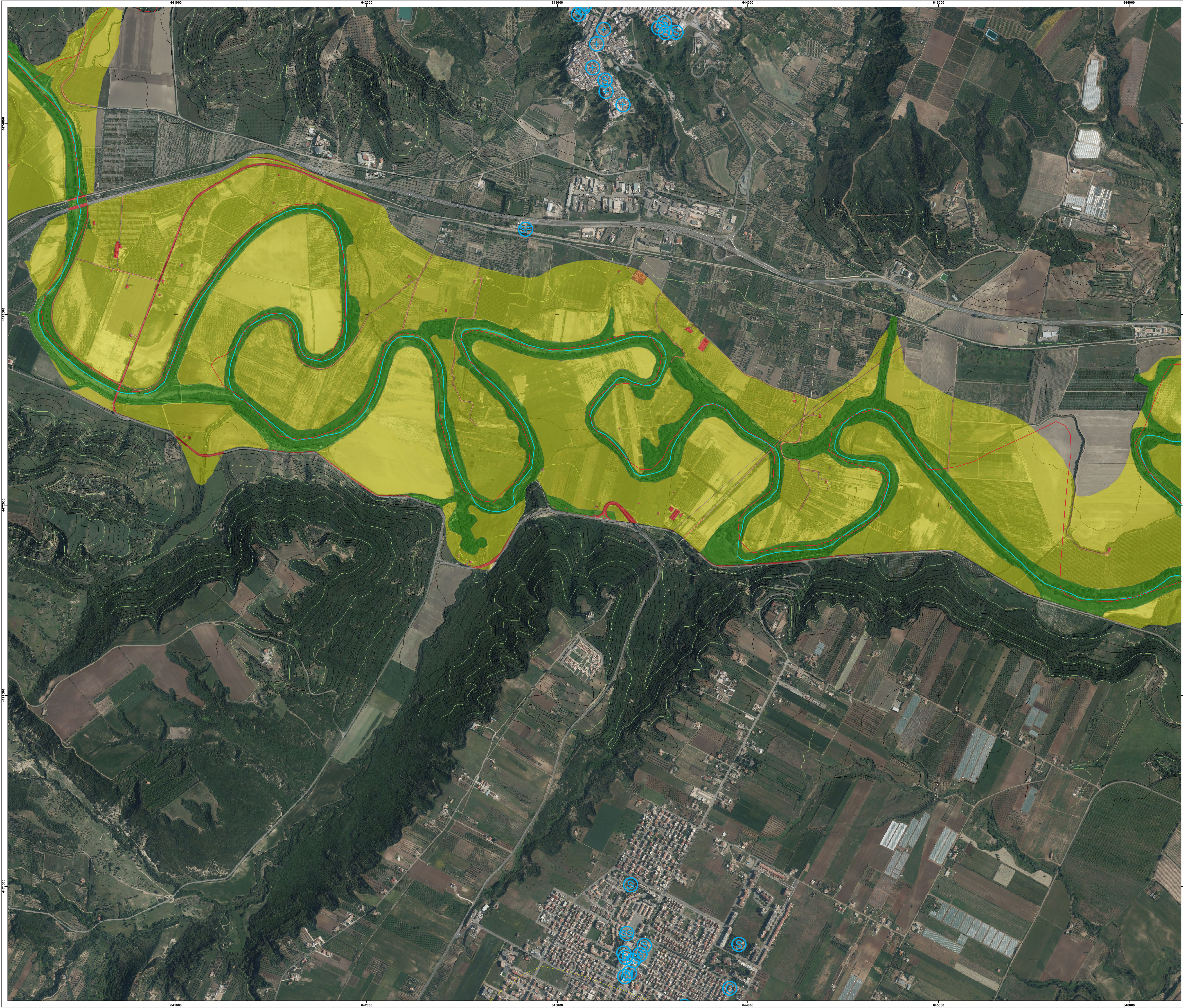

*Distretto Idrografico  
dell'Appennino Meridionale*

Autorità di Bacino Nazionale dei Fiumi Liri-Garigliano e Volturno  
Regioni Abruzzo, Regione Basilicata, Regione Calabria, Regione Campania,  
Regione Lazio, Regione Molise, Regione Puglia

### PIANO DI GESTIONE DEL RISCHIO ALLUVIONE

(Direttiva Comunitaria 2007/60/CE, D.L.vo 49/2010, D.L.vo 219/2010)

|                            |             |
|----------------------------|-------------|
| Codice elaborato           | 04_02_01_4D |
| Mappa del Danno Potenziale | TAV 4D      |
| Bacino                     | Basento     |
| Corso d'acqua              | Basento     |
| Scala                      | 1:5000      |

Autorità di Bacino della Basilicata

**QUADRO D'UNIONE**

**Bacini Idrografici**

- Agri
- Basento
- Bradano
- Cavone
- Noce
- Noce a Mare
- San\_Nicola\_Sinni
- Sinni

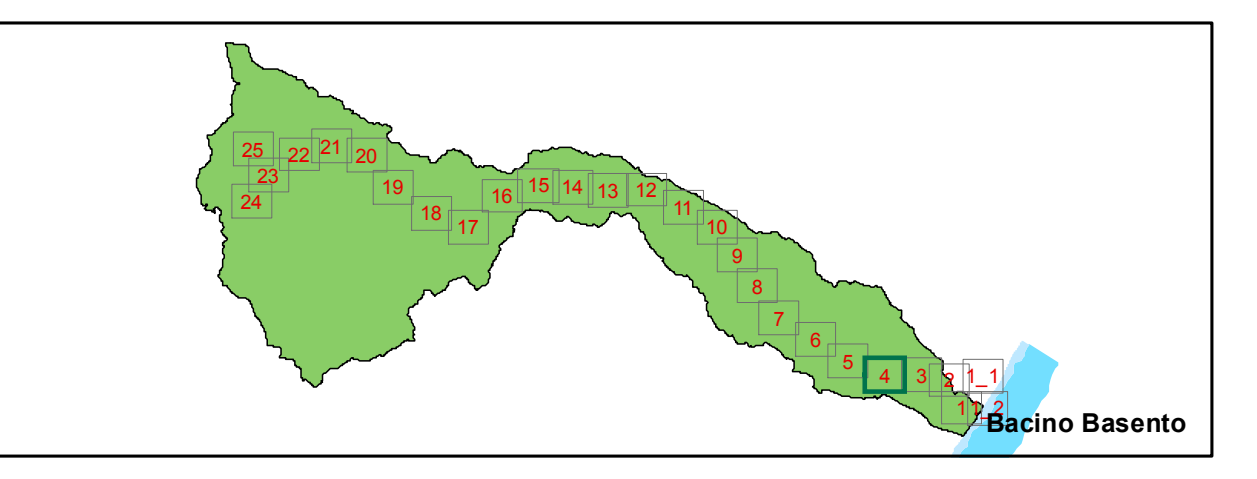

### LEGENDA

| CLASSE ELEMENTI ESPOSTI               | MACRO CATEGORIE<br>Con assunzione vulnerabilità=1   | CLASSI DI DANNO              |
|---------------------------------------|---|------------------------------|
| E4<br>Valore esposto<br>Molto elevato | 1. Area urbanizzate e parchi urbani   | D4<br>danno<br>molto elevato |
|                                       | 2. Strutture strategiche  |                              |
|                                       | 3. Infrastrutture strategiche di trasporto e a rete   |                              |
|                                       | 4. Beni ambientali paesaggistici, storici, culturali, archeologici, aree protette di interesse interesse            |                              |
|                                       | 5. Aree interessate da attività economiche, industriali o impianti tecnologici potenzialmente pericolosi: SIV e SIR |                              |
| E3<br>Valore esposto<br>elevato       | 1. Infrastrutture di trasporto secondarie   | D3<br>danno<br>elevato       |
|                                       | 2. Aree estrattive discariche depuratori inceneritori cimiteri  |                              |
| E2<br>Valore esposto<br>medio         | 1. Aree agricole specializzate  | D2<br>danno medio            |
|                                       | 2. Vantaggio amministrativo amministrativo sportive all'aperto  |                              |
| E1<br>Valore esposto<br>basso         | 1. Aree agricole non specializzate  | D1<br>danno basso            |
|                                       | 2. Aree naturali non protette   |                              |

|  |   |
|--|---|
| <p><b>Strutture strategiche</b></p> <ul style="list-style-type: none"> <li><span style="border: 1px solid black; border-radius: 50%; padding: 2px;">S</span> Scuola</li> <li><span style="border: 1px solid black; border-radius: 50%; padding: 2px;">H</span> Ospedali e strutture sanitarie</li> <li><span style="border: 1px solid black; border-radius: 50%; padding: 2px;">M</span> Municipi e uffici comunali</li> <li><span style="border: 1px solid black; border-radius: 50%; padding: 2px;">SS</span> Servizi di interesse generale strutture sociali</li> </ul> | <p><b>Infrastrutture strategiche</b></p> <ul style="list-style-type: none"> <li><span style="border: 1px solid black; border-radius: 50%; padding: 2px;">L</span> Edificio tempo libero specifico musei</li> <li><span style="border: 1px solid black; border-radius: 50%; padding: 2px;">C</span> Edifici di culto</li> <li><span style="border: 1px solid black; border-radius: 50%; padding: 2px;">CA</span> Caserme e carceri</li> <li><span style="border: 1px solid black; border-radius: 50%; padding: 2px;">PA</span> Pubblica amministrazione</li> </ul> |
|--|---|

**Attività o impianti tecnologici potenzialmente pericolosi**

- ▲ Attività o impianti tecnologici D.Lgs n. 59/2005 (confini nell'ambito del Registro E-PRTR)
- ▲ Industrie a rischio di incidente rilevante (D. Lgs 334/1998 e s.m.i.)
- ▲ Siti di Interesse Nazionale (SIN)
- ▲ Centro di raccolta scorie nucleari

**Aree naturali protette ed aree archeologiche di rilevante interesse**

- Aree naturali protette
- Aree archeologiche

  

|  |   |
|--|---|
| <ul style="list-style-type: none"> <li><span style="border: 1px solid cyan; display: inline-block; width: 10px; height: 10px; margin-right: 5px;"></span> Invasi</li> <li><span style="border-bottom: 1px solid cyan; display: inline-block; width: 10px; margin-right: 5px;"></span> Limiti provinciali</li> <li><span style="border-bottom: 1px solid yellow; display: inline-block; width: 10px; margin-right: 5px;"></span> Limiti Autorità di Bacino</li> </ul> | <ul style="list-style-type: none"> <li><span style="background-color: yellow; display: inline-block; width: 10px; height: 10px; margin-right: 5px;"></span> Corpo diga ero traversa</li> <li><span style="border-bottom: 1px solid cyan; display: inline-block; width: 10px; margin-right: 5px;"></span> Idrografia principale</li> <li><span style="border-bottom: 1px solid magenta; display: inline-block; width: 10px; margin-right: 5px;"></span> Limiti comunali</li> </ul> |
|--|---|

Base cartografica Ortofoto ADEA 2011  
Base Cartografica Curve di Livello Autorità di bacino anno 2005  
Scala 1:5000  
0 62.5 125 250 375 500  
Metri

Febbraio 2015  
A cura di Segreteria Tecnica Operativa  
Autorità di Bacino della Basilicata



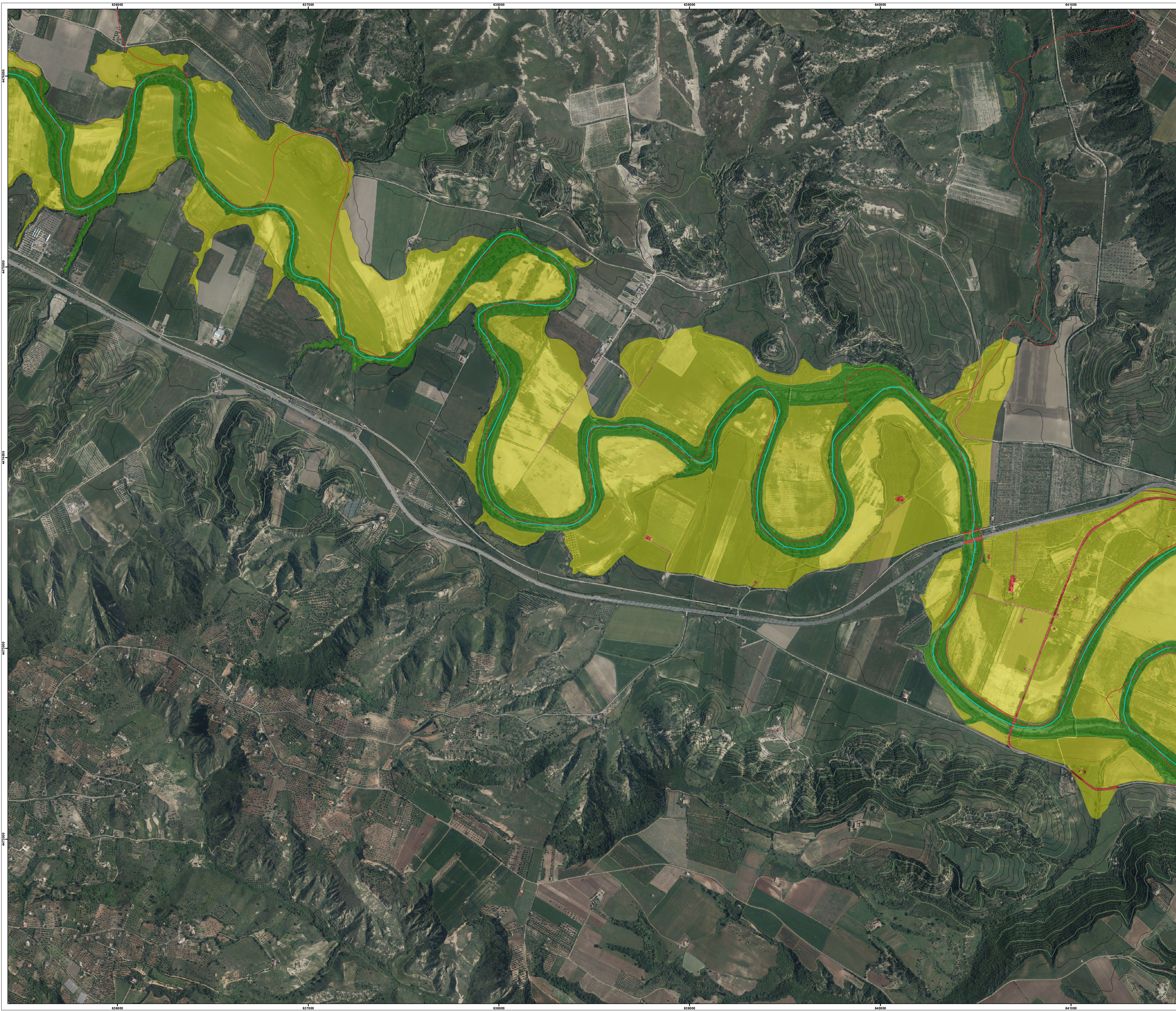

*Distretto Idrografico  
dell'Appennino Meridionale*

Autorità di Bacino Nazionale dei Fiumi Liri-Garigliano e Volturno  
Regioni Abruzzo, Regione Basilicata, Regione Calabria, Regione Campania,  
Regione Lazio, Regione Molise, Regione Puglia

### PIANO DI GESTIONE DEL RISCHIO ALLUVIONE

(Direttiva Comunitaria 2007/60/CE, D.L.vo 49/2010, D.L.vo 219/2010)

|                            |             |
|----------------------------|-------------|
| Codice elaborato           | 04_02_01_5D |
| Mappa del Danno Potenziale | TAV 5D      |
| Bacino                     | Basento     |
| Corso d'acqua              | Basento     |
| Scala                      | 1:5000      |

Autorità di Bacino della Basilicata

**Bacini Idrografici**

- Agri
- Basento
- Bradano
- Cavone
- Noce
- Noce a Mare
- San\_Nicola\_Sinni
- Sinni

**QUADRO D'UNIONE**

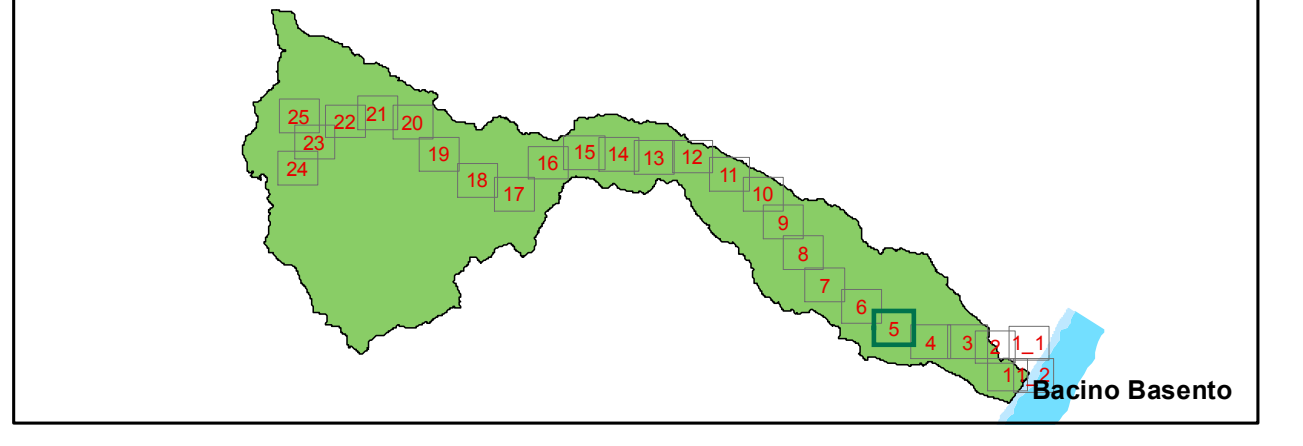

### LEGENDA

| CLASSE ELEMENTI ESPOSTI               | MACRO CATEGORIE<br>Con assunzione vulnerabilità=1  | CLASSI DI DANNO              |
|---------------------------------------|--|------------------------------|
| E4<br>Valore esposto<br>Molto elevato | 1 Area urbanizzate e parchi urbani   | D4<br>danno<br>molto elevato |
|                                       | 2 Strutture strategiche  |                              |
|                                       | 3 Infrastrutture strategiche di trasporto e a rete   |                              |
|                                       | 4 Beni ambientali paesaggistici, storici, culturali, archeologici, aree protette di interesse interesse            |                              |
|                                       | 5 Aree interessate da attività economiche, industriali o impianti tecnologici potenzialmente pericolosi: SIV e SIR |                              |
| E3<br>Valore esposto<br>elevato       | 1 Infrastrutture di trasporto secondarie   | D3<br>danno<br>elevato       |
|                                       | 2 Aree estrattive discariche depuratori inceneritori cimiteri  |                              |
| E2<br>Valore esposto<br>medio         | 1 Aree agricole specializzate  | D2<br>danno medio            |
|                                       | 2 Vantoli attrezzati e amministrati sportive all'aperto  |                              |
| E1<br>Valore esposto<br>basso         | 1 Aree agricole non specializzate  | D1<br>danno basso            |
|                                       | 2 Aree naturali non protette   |                              |

|  |  |
|--|--|
| <p><b>Strutture strategiche</b></p> <ul style="list-style-type: none"> <li><span style="border: 1px solid black; border-radius: 50%; padding: 2px;">S</span> Scuola</li> <li><span style="border: 1px solid black; border-radius: 50%; padding: 2px;">O</span> Ospedale e strutture sanitarie</li> <li><span style="border: 1px solid black; border-radius: 50%; padding: 2px;">M</span> Municipio e uffici comunali</li> <li><span style="border: 1px solid black; border-radius: 50%; padding: 2px;">Ss</span> Servizi di interesse generale, strutture sociali</li> </ul> | <p><b>Infrastrutture strategiche</b></p> <ul style="list-style-type: none"> <li><span style="border: 1px solid black; border-radius: 50%; padding: 2px;">L</span> Edificio tempo libero</li> <li><span style="border: 1px solid black; border-radius: 50%; padding: 2px;">C</span> Edifici di culto</li> <li><span style="border: 1px solid black; border-radius: 50%; padding: 2px;">C</span> Caserme e carceri</li> <li><span style="border: 1px solid black; border-radius: 50%; padding: 2px;">PA</span> Pubblica amministrazione</li> </ul> |
|--|--|

**Attività o impianti tecnologici potenzialmente pericolosi**

- ▲ Attività o impianti tecnologici (D.Lgs n. 59/2005 (entrambi nell'ambito del Registro E-PRTR))
- ▲ Industrie a rischio di incidente rilevante (D. Lgs 334/1998 e s.m.i.)
- ▲ Siti di interesse Nazionale (SIN)
- ▲ Centro di raccolta scorie nucleari

**Aree naturali protette ed aree archeologiche di rilevante interesse**

- Aree naturali protette
- Aree archeologiche

  

|  |   |
|--|---|
| <span style="background-color: blue; width: 15px; height: 10px; display: inline-block;"></span> Invasi               | <span style="background-color: yellow; width: 15px; height: 10px; display: inline-block;"></span> Corpo diga o traversa |
| <span style="border-bottom: 1px solid green; width: 20px; display: inline-block;"></span> Limiti provinciali         | <span style="border-bottom: 1px solid blue; width: 20px; display: inline-block;"></span> Idrografia principale          |
| <span style="border-bottom: 1px solid yellow; width: 20px; display: inline-block;"></span> Limiti Autorità di Bacino | <span style="border-bottom: 1px solid pink; width: 20px; display: inline-block;"></span> Limiti comunali                |

Base cartografica Ortofoto ADEA 2011  
Base Cartografica Curve di Livello Autorità di bacino anno 2005  
Scala 1:5000  
0 62.5 125 250 375 500  
Metri

Febbraio 2015  
A cura di Segreteria Tecnica Operativa  
Autorità di Bacino della Basilicata



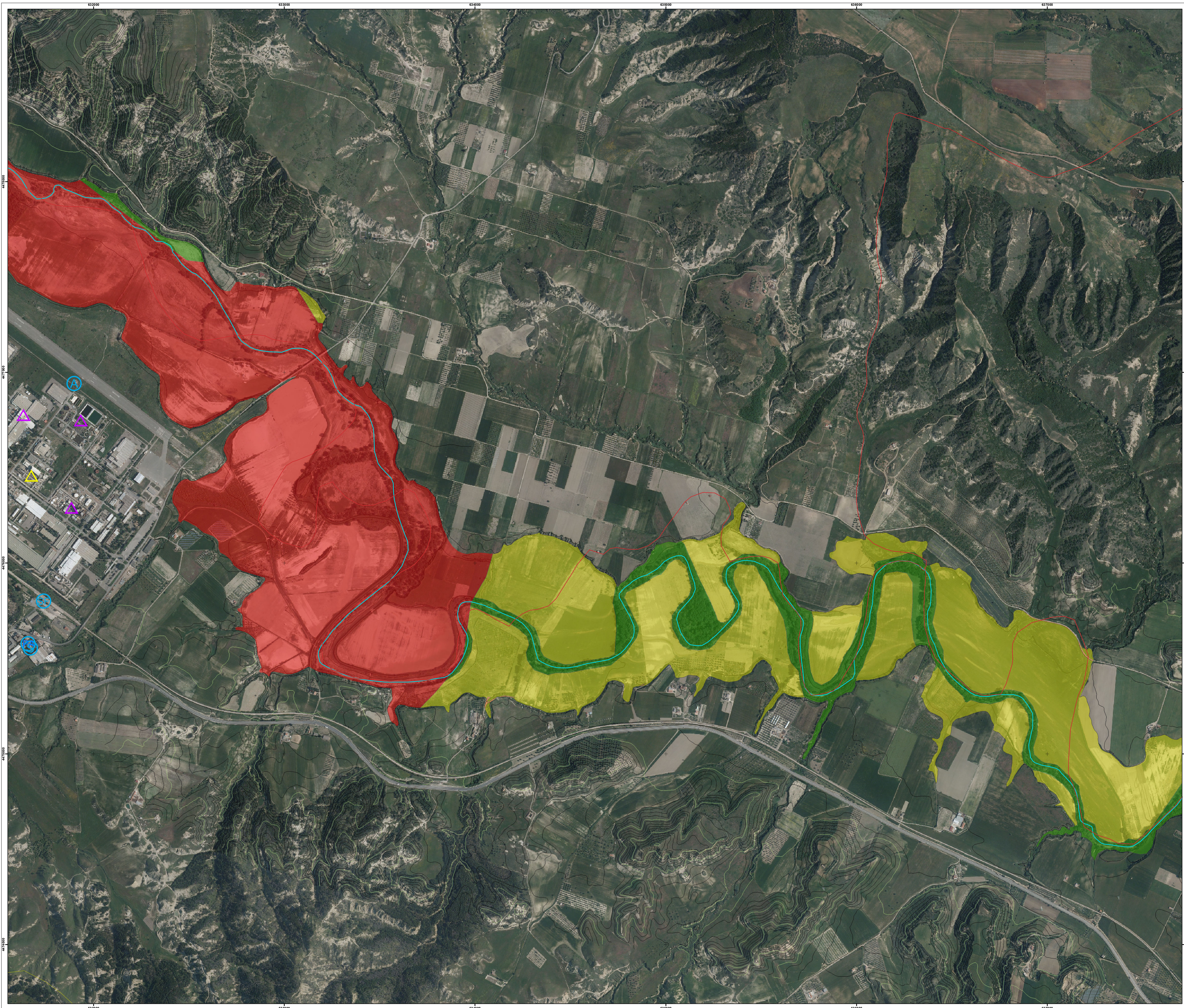

*Distretto Idrografico  
dell'Appennino Meridionale*

Autorità di Bacino Nazionale dei Fiumi Liri-Garigliano e Volturno  
Regioni Abruzzo, Regione Basilicata, Regione Calabria, Regione Campania,  
Regione Lazio, Regione Molise, Regione Puglia



**PIANO DI GESTIONE  
DEL RISCHIO ALLUVIONE**

(Direttiva Comunitaria 2007/60/CE, D.L.vo 49/2010, D.L.vo 219/2010)

|                            |             |
|----------------------------|-------------|
| Codice elaborato           | 04_02_01_6D |
| Mappa del Danno Potenziale | TAV 6D      |
| Bacino                     | Basento     |
| Corso d'acqua              | Basento     |
| Scala                      | 1:5000      |

**Autorità di Bacino della Basilicata**

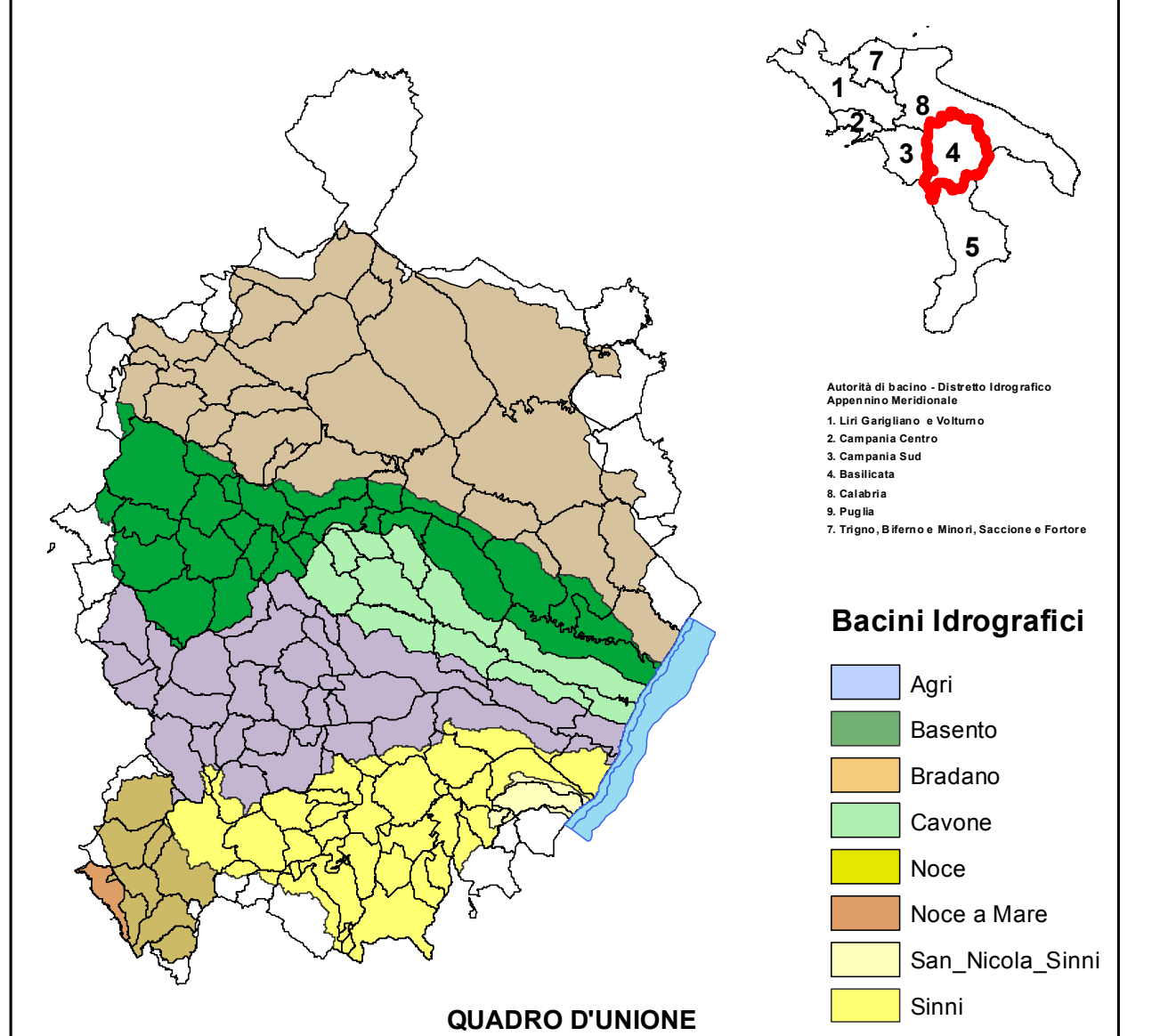

**QUADRO D'UNIONE**

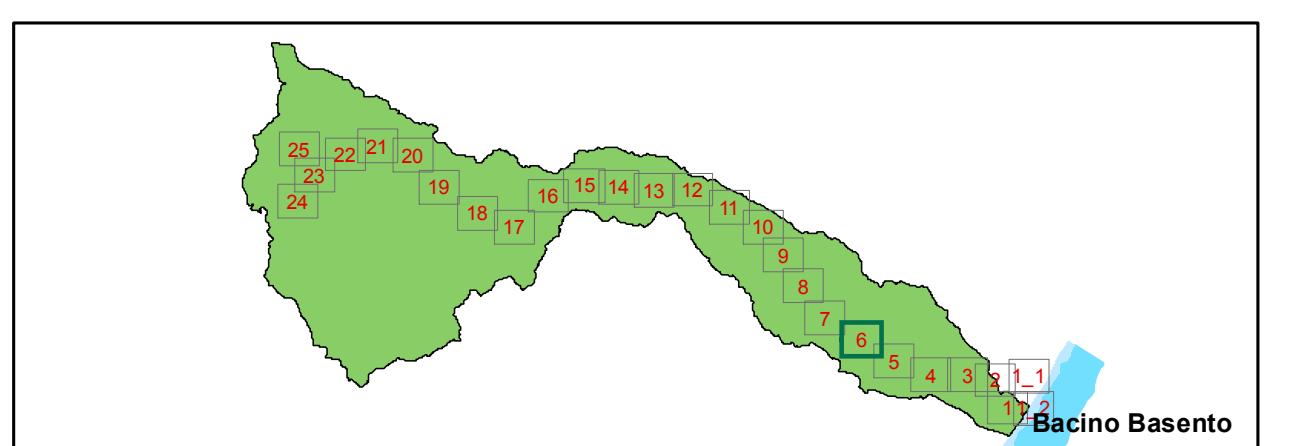

**LEGENDA**

| CLASSE ELEMENTI ESPOSTI               | MACRO CATEGORIE<br>Con assunzione vulnerabilità=1   | CLASSI DI DANNO              |
|---------------------------------------|---|------------------------------|
| E4<br>Valore esposto<br>Molto elevato | 1. Aree urbane e parchi urbani  | D4<br>danno<br>molto elevato |
|                                       | 2. Strutture strategiche  |                              |
|                                       | 3. Infrastrutture strategiche di trasporto e a rete   |                              |
|                                       | 4. Beni ambientali paesaggistici, storici, culturali, archeologici, aree protette di rilevante interesse            |                              |
|                                       | 5. Aree interessate da attività economiche, industriali o impianti tecnologici potenzialmente pericolosi: SIV e SIR |                              |
| E3<br>Valore esposto<br>elevato       | 1. Infrastrutture di trasporto secondarie   | D3<br>danno<br>elevato       |
|                                       | 2. Aree estrattive discariche depuratori inceneritori chimici   |                              |
| E2<br>Valore esposto<br>medio         | 1. Aree agricole specializzate  | D2<br>danno medio            |
|                                       | 2. Vantù attrezzati e attrezzature sportive all'aperto  |                              |
| E1<br>Valore esposto<br>basso         | 1. Aree agricole non specializzate  | D1<br>danno basso            |
|                                       | 2. Aree naturali non protette   |                              |

| Strutture strategiche                              | Infrastrutture strategiche              |
|--|---|
| S Scuola   | L Edificio tempo libero specifico museo |
| H Ospedale e strutture sanitarie                   | C Edifici di culto                      |
| M Municipio e uffici comunali                      | C Caserme e carceri                     |
| SS Servizi di interesse generale strutture sociali | PA Pubblica amministrazione             |
|  | A Stazione ferroviaria                  |
|  | A Aeroporto                             |
|  | E Elipporto                             |
|  | PT Porto turistico                      |

**Attività o impianti tecnologici potenzialmente pericolosi**

- Industria a rischio di incidente rilevante (D. Lgs 334/1998 e s.m.i.)
- Siti di Interesse Nazionale (SIN)
- Centro di raccolta scorie nucleari

**Aree naturali protette ed aree archeologiche di rilevante interesse**

- Aree naturali protette
- Aree archeologiche

|                           |                         |
|---------------------------|-------------------------|
| I Invasi                  | Corpo diga ero traversa |
| Limiti provinciali        | Idrografia principale   |
| Limiti Autorità di Bacino | Limiti comunali         |

Base cartografica Ortofoto ADEA 2011  
Base Cartografica Curve di Livello Autorità di bacino anno 2005  
Scala 1:5000  
0 62.5 125 250 375 500 Metri

Febbraio 2015  
A cura di Segreteria Tecnica Operativa  
Autorità di Bacino della Basilicata



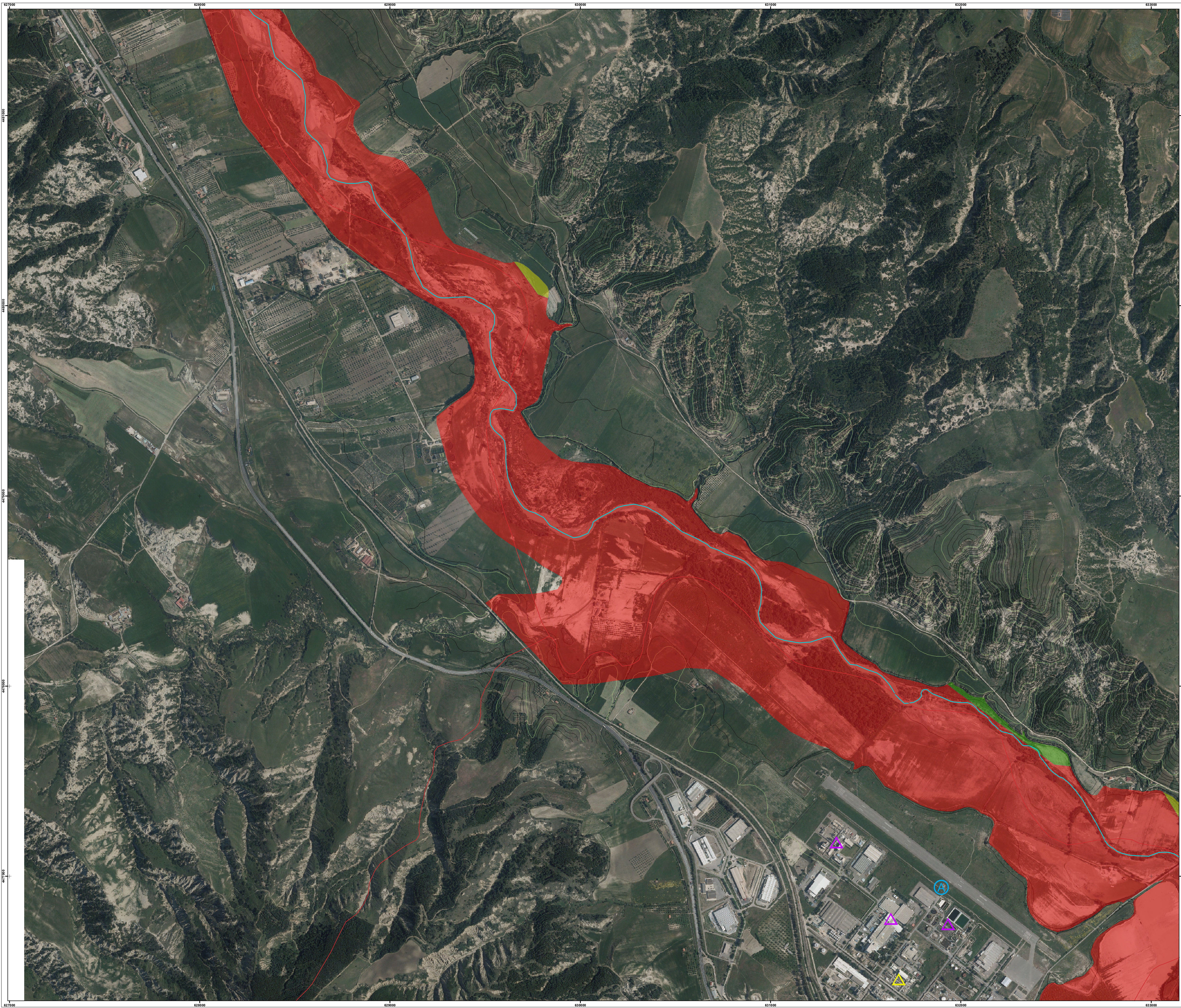

*Distretto Idrografico  
dell'Appennino Meridionale*

Autorità di Bacino Nazionale dei Fiumi Liri-Garigliano e Volturno  
Regioni Abruzzo, Regione Basilicata, Regione Calabria, Regione Campania,  
Regione Lazio, Regione Molise, Regione Puglia



**PIANO DI GESTIONE  
DEL RISCHIO ALLUVIONE**

(Direttiva Comunitaria 2007/60/CE, D.L.vo 49/2010, D.L.vo 219/2010)

|                            |             |
|----------------------------|-------------|
| Codice elaborato           | 04_02_01_TD |
| Mappa del Danno Potenziale | TAV 7D      |
| Bacino                     | Basento     |
| Corso d'acqua              | Basento     |
| Scala                      | 1:5000      |

**Autorità di Bacino della Basilicata**

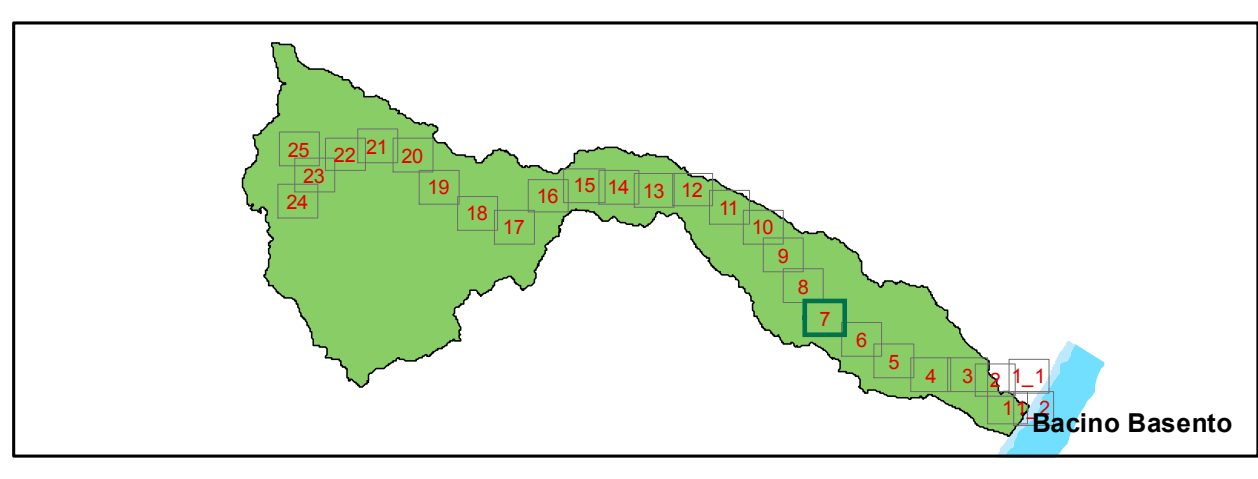
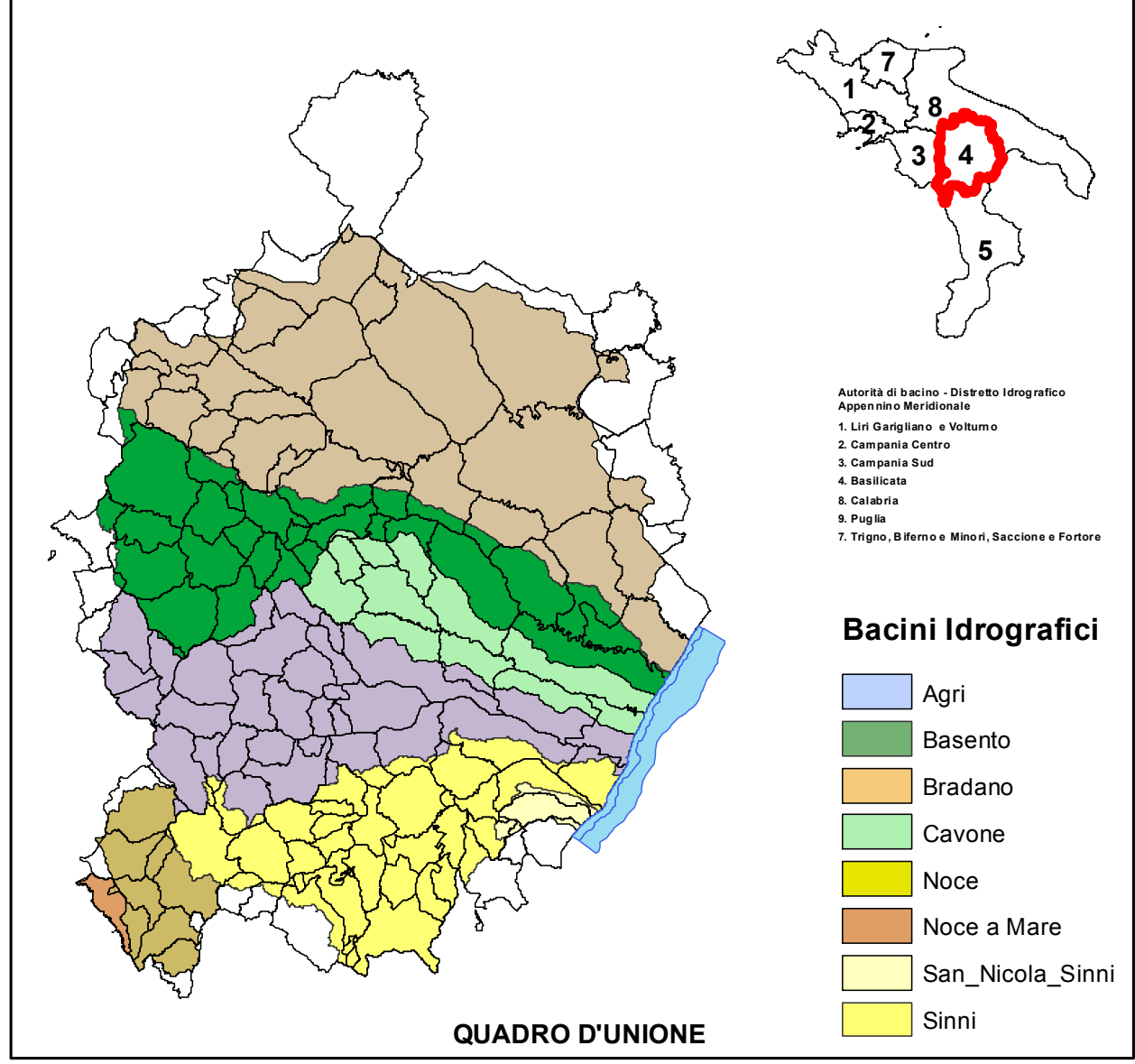

**LEGENDA**

| CLASSE ELEMENTI ESPOSTI               | MACRO CATEGORIE<br>Con assunzione vulnerabilità=1   | CLASSI DI DANNO              |
|---------------------------------------|---|------------------------------|
| E4<br>Valore esposto<br>Molto elevato | 1. Aree urbane e parchi urbani  | D4<br>danno<br>molto elevato |
|                                       | 2. Strutture strategiche  |                              |
|                                       | 3. Infrastrutture strategiche di trasporto e a rete   |                              |
|                                       | 4. Beni ambientali paesaggistici, storici, culturali, archeologici, aree protette di rilevante interesse            |                              |
|                                       | 5. Aree interessate da attività economiche, industriali o impianti tecnologici potenzialmente pericolosi: SIV e SIR |                              |
| E3<br>Valore esposto<br>elevato       | 1. Infrastrutture di trasporto secondarie   | D3<br>danno<br>elevato       |
|                                       | 2. Aree estrattive discariche depuratori inceneritori chimici   |                              |
| E2<br>Valore esposto<br>medio         | 1. Aree agricole specializzate  | D2<br>danno medio            |
|                                       | 2. Vantili attrezzati e attrezzature sportive all'aperto  |                              |
| E1<br>Valore esposto<br>basso         | 1. Aree agricole non specializzate  | D1<br>danno basso            |
|                                       | 2. Aree naturali non protette   |                              |

| Strutture strategiche                              | Infrastrutture strategiche              |
|--|---|
| S Scuola   | L Edificio tempo libero specifico musei |
| H Ospedale e strutture sanitarie                   | E Edifici di culto                      |
| M Municipio e uffici comunali                      | C Caserme e carceri                     |
| SS Servizi di interesse generale strutture sociali | PA Pubblica amministrazione             |

| Attività o impianti tecnologici potenzialmente pericolosi                                     |
|---|
| △ Attività o impianti tecnologici D.Lgs n. 59/2005 (entrambi nell'ambito del Registro E-PRTR) |
| △ Industrie a rischio di incidente rilevante (D. Lgs 334/1998 e s.m.i.)                       |
| △ Siti di Interesse Nazionale (SIN)   |
| △ Centro di raccolta scorie nucleari  |

| Aree naturali protette ed aree archeologiche di rilevante interesse |                      |
|---|----------------------|
| □ Aree naturali protette  | □ Aree archeologiche |

|                             |                           |
|-----------------------------|---------------------------|
| ■ Invasi                    | ■ Corpo diga ero traversa |
| — Limiti provinciali        | — Idrografia principale   |
| — Limiti Autorità di Bacino | — Limiti comunali         |

Base cartografica Ortofoto ADEA 2011  
Base Cartografica Curve di Livello Autorità di bacino anno 2005  
Scala 1:5000  
0 62,5 125 250 375 500 Metri

Febbraio 2015  
A cura di Segreteria Tecnica Operativa  
Autorità di Bacino della Basilicata